HSG - INFO

Saison 2023/2024

Handball

Spielgemeinschaft

Ca-Mü-Max

Ansprechpartner - Trainingszeiten - News - Mannschaften - Bilder

Werde TVB Stuttgart Vereins- oder Schulpartner!

WOLFF & MÜLLER

STUTTGART HANDBALL

HAND IN HAND.

Ist eine Initiative von TVB Stuttgart und WOLFF & MÜLLER

Dank unserer exklusiven Highlights für Handballvereine, Jugendmannschaften und Schulklassen in der Region. Jetzt Vereins- oder Schulpartner des TVB Stuttgart werden und von vielen Vorteilen profitieren:

Trainingseinheit mit zwei Handballbundesliga-Spielern des TVB Stuttgart

Erwerb eines exklusiven TVB-Trainings-Sets für Teilnehmer

Vergünstigte Tickets für ein TVB-Heimspiel in der Porsche-Arena

WOLFF & MÜLLER – Bauen mit Begeisterung

Abteilungsleitung

Handball – was sonst!?

Was gibt es Schöneres!. Wir alle dürfen bei unseren Handballereignissen dabei sein. Als Spielerinnen und Spieler, als Zuschauerinnen und Zuschauer, als Helferinnen und Helfer an allen viel zu offenen Ecken und viel zu vielen Enden, als Väter und Mütter, als Omas und Opas, als Verwandte der Jüngsten und aller gern Gesehenen – als Freundinnen und Freunde des schönsten Sports unserer doch im Grunde kleinen Welt.

Wir Handballerinnen und Handballer in der Handballspielgemeinschaft Cannstatt/Münster/ Max-Eyth-See, in der HSG Ca-Mü-Max, dürfen mittendrin und zugleich dabei sein. Im Zeichen des Kleeblatts unserer vier Hauptvereine Spvgg Cannstatt, TV Cannstatt, TSV Münster und SKG Max-Eyth-See. Im Zeichen der Gemeinsamkeit, im Zeichen der Freundschaft. Handball in unserer HSG – dies heißt noch immer und immer wieder: Gemeinsam mehr erreichen. Ohne uns, das war der Tenor vor der Saison 2022/2023, ohne die tagtägliche Arbeit an der Basis, verliert unser wunderbarer Handballsport rasch an jenem Fieber, das zuletzt erst einen wirklichen Neustart auch an der Spitze ermöglichen kann.

Und jetzt? Ein Jahr später berichteten „Stuttgarter Nachrichten“ und „Stuttgarter Zeitung“ über unser Sommerfest auf dem Areal des TSV Münster schon vorab mit Anerkennung für „Stuttgarts größtes Handball-Jugendturnier“. Handball pur auf bis zu fünf Feldern gleichzeitig – und erneut Premieren-Bühne für den SchiedsrichterInnen-Nachwuchs im Handballbezirk Rems-Stuttgart: Den beim Sommerfest oft gehörten Satz „Bei Euch geht was“ nehmen wir gerne mit – auch als Aufforderung an die für zwei Jahre wieder gewählte HSG-Spitze um Wolfgang Junker, Joachim Hoffmann und Carolin Eppeler, in einer starken Gemeinschaft buchstäblich am Ball zu bleiben. Unser Förderverein ist dafür unverzichtbar. Ob Sonderaktionen für die Jugend oder besondere, auch sportübergreifende Angebote mit externen Trainerinnen und Trainern – auch hier gilt: Ein starker Rückhalt sichert die Möglichkeiten in der Offensive.

Immer aktuell informiert

www.ca-mue-max-handball.de

Ergebnisse - Tabellen - Bildergalerie - Mannschaften - Termine

Abteilungsleitung

Mit dieser Grundhaltung starten auch unsere Teams in die neue Saison 2023/2024. Unter neuer Cheftrainerverantwortung von Harald Deuß peilen unsere Landesliga-Frauen dabei erneut die oberen Ränge an. Nico Fasano wiederum zielt als Verantwortlicher für die Bezirksklassen-Männer weiter auf Stabilisierung und eine frühe Sicherung der Spielklasse.

Die Stars unserer HSG Ca-Mü-Max aber bleiben die „Kleinen“ – „im unteren Jugendbereich“, sagt Andrea Junker als Mitverantwortliche der Trainerteams, „lässt sich richtig viel bewegen“. Die „Älteren“ fiebern derweil zurecht bereits dem nächsten Handball-Camp von Ex-Bundesliga-Profi Dragos Oprea entgegen. „Das ist eine perfekte Möglichkeit, das in den eigenen Teams Gelernte in ganz neuen Zusammenhängen anzuwenden“, freut sich Joachim Hoffmann, als Technischer Leiter der HSG zugleich Ansprechpartner und Motor hinter den Oprea-Camps in der HSG.

Impulse für unsere Jugendarbeit bringt aber auch die Kooperation mit Handball-Bundesligist TVB Stuttgart. Ob das Erlebnis Einlaufkinder in der voll besetzten Porsche-Arena, TVB Stuttgart-Profis als Gasttrainer oder ein prominenter Interview-Gast beim diesjährigen Grundschulaktionstag in Hofen und auf der Altenburg – dieser Doppelpass zeigt Wirkung. Ebenso wie für unsere Jugendlichen von der C- und B-Jugend die aktive Kooperation unserer HSG Ca-Mü-Max mit dem Team Stuttgart.

Abteilungsleitung

Am 23. und 24. September präsentieren sich unsere Teams erstmals in der neuen Saison vor heimischem Publikum. Herausragend war die Unterstützung in der Spielzeit 22/23 – und wir werden alles dafür tun, dass erneut möglichst viele Handball-Begeisterte die Sporthalle Neugereut zum HSG-Wohnzimmer machen.

Wir bieten Live-Spannung, Gemeinschaft und manche Überraschung. All dies verdankt sich unendlich vielen helfenden Händen. Unseren Trainerinnen und Trainern, unseren Betreuerinnen und Betreuern, unseren vielen freiwilligen Helferinnen und Helfern, unseren Passiven ebenso wie vielen Müttern und Vätern. Und natürlich auch unserer von Binder Bau angeführten Sponsorenriege. Sie alle spüren es, leben es, engagieren sich dafür – Handball, was sonst!? Denn – es gibt nichts Schöneres!.

Auf dem tagesaktuell Laufenden zu bleiben ist kein Problem – die Seite www.ca-mue-max-handball.de bietet alles über den Handball in unserer Handballspielgemeinschaft Cannstatt/ Münster/Max-Eyth-See.

Nikolai B. Forstbauer

Wir danken unseren Inserenten und Sponsoren, ohne die die Durchführung der Handballsaison und der Druck dieses Saisonheftes nicht möglich wäre:

Binder Bau, Remseck
Herrmann Jörg GmbH, Stuttgart
Allianz Reiter & Hofer GbR, Stuttgart-Münster
Volksbank Stuttgart
Müller & Söhne GmbH Rolladenbau und Sonnenschutz
KERTU Hair Professionals, Stuttgart
Gasthaus zum Ochsen, Stuttgart-Hofen
Baugenossenschaft Münster, Stuttgart-Münster
Physio Berner, Stuttgart-Bad Cannstatt
Schell Sports, Bietigheim-Bissingen
Winker & Möbel Restaurierung & Reparatur, Esslingen
The Corner, Bad Cannstatt

Frauen 1 Landesliga St. 3

Frauen 1 Landesliga St. 3

Die zurückliegende Saison schloss die 1. Frauenmannschaft mit einem positiven Punkteverhältnis (20:16) auf dem 3. Tabellenplatz und somit mit einer sehr guten Platzierung ab. Diesen Platz erreichte man zum 3. Mal in Folge. Verletzungspech und vor allem die fehlende Konstanz über die gesamte Saison verhinderten eine bessere Platzierung.

Dies ist auch ein wichtiger Punkt, an dem es für den neuen Trainer Harald „Harry“ Deuß zu arbeiten gilt. Mit dem 62-jährigen B-Lizenz Inhaber konnte der Wunschkandidat der Mannschaft und der Entscheidungsträger verpflichtet werden.

Bereits am 12. Juni starteten die Mannschaft und das Trainerteam Deuß / Behrens in eine lange und intensive Vorbereitung. 3 Trainingseinheiten pro Woche, 2 Trainingslager, 8 Testspiele, davon alleine 3 in der Intensivwoche mit zusätzlich 3 Trainingseinheiten sind ein gewaltiger Umfang, der nur durch eine 10-tägige Trainingspause mit Hausaufgaben unterbrochen wurde.

Gleich zu Beginn der Vorbereitung wurde gemeinsam das Ziel für die neue Saison definiert, das unter dem großen Ziel „besser als in der letzten Saison“ auch mehrere kleine Unter- und Zwischenziele enthält. Bereits nach 2 Trainingswochen wurde dann auch schon das 1.Trainingslager mit dem Schwerpunkt „Abwehr“ in Neugereut abgehalten.
Schwerpunkt der Vorbereitung war die Athletik und das neu eingeführte offensivere Abwehrsystem, das für mehr Flexibilität und aktivere Abwehrwehrarbeit in der Defensive sorgen soll. Daraus resultierend wurde auch am Umschaltspiel und den Tempogegenstöße gearbeitet und gefeilt. In den Testspielen sah man hier schon erste Erfolge und wir arbeiten weiter hart daran.

Das Team ist im Angriff schon relativ gut eingespielt, was sich an mehrfach über 30 erzielten Toren in der abgelaufenen Saison zeigt. Hier konnte und kann mehr an der Feinabstimmung als an neuen Abläufen gearbeitet werden.
Das liegt vor allem daran, dass mit Anika-Maren Bücker nur 1 Neuzugang integriert werden musste und Lisa Guru, die schon länger mittrainiert, jetzt auch in den Spielbetrieb einsteigt. Aus der HSG Jugend werden Stella Abele und Hanna Kuhn ihre ersten Erfahrungen bei der 1. Frauenmannschaft sammeln. Erfreulich ist die Rückkehr von Maren Wetzel nach ihrem Kreuzbandriss, welche die Abläufe schon kennt und somit nicht „bei Null“ anfangen musste.

So wurde der Defensive und dem neuen Abwehrsystem deutlich mehr Zeit gewidmet. Ziel ist es hier mit 2 unterschiedlichen Abwehrsystemen flexibler und aktiver in der Defensive zu werden, das Zusammenspiel zwischen Abwehr und Torhütern weiter zu verbessern und noch mehr „einfache“ Tore zu erzielen.
Bei den Torhüterinnen gibt es ebenfalls erfreuliche Meldungen: Marina Rüdinger kehrt nach überstandenem Kreuzbandriss ins Team zurück. Mit Viktoria Hartig stößt eine junge, talentierte und motivierte Torhüterin aus den Reihen der Frauen 2 dauerhaft zur Mannschaft.

Frauen 1 Landesliga St. 3

Den Abschluss der Vorbereitung bildet das 2. Trainingslager vom 8.-10. September bevor wir dann in den „normalen“ Wochen- und Wettkampfrhythmus übergehen und am 30.09. beim HC Wernau in die neue Saison starten.
Diese wird mit Sicherheit äußerst spannend und interessant, durch die neue Einteilung warten viele neue Gegner und Herausforderungen auf uns. Wir gehen das Ganze hoch motiviert und mit Vollgas an und freuen uns über lautstarke Unterstützung von den Rängen. Unser Versprechen an Euch liebe Fans und Zuschauer „wir werden immer alles geben“.

Last but not least hier noch Personelles:
Ausser den bereits genannten Zugängen und Rückkehrerinnen haben wir leider auch Abgänge zu verzeichnen. Ihre Karriere beendet haben:
Nadine Behrens, widmet sich wie Anne Burmeister dem Nachwuchs,
Maike Beck, widmet sich ihrer Karriere als Langstreckenläuferin.
Weiterhin verlässt uns Jessica Nitz, die ins Ausland zieht.
Maren Miele plant in absehbarer Zeit ihre Rückkehr nach der Schwangerschaftspause

Kader 1. Frauenmannschaft
Jennifer Egyed, Viktoria Hartig, Marina Rüdinger (alle Tor)
Johanna Jassniger, Stella Abele, Maike Riedel, Marlene Bulat, Anika-Maren Bücker, Lisa Gura, Mershia Julevic, Kristin Kadira, Luisa Keyerleber, Pauline Kissling, Hanna Kuhn, Pascale Stukowski, Larissa Weiß, Maren Wetzel, Marie-Kristin Wittmann, Lena Zipperlen, Esther Twardon
Trainer: Harald Deuß, Heiner Behrens

Kontakt: frauen1@ca-mue-max-handball.de

Frauen 1 Landesliga St. 3

Datum	Zeit	Heim	Gast	Halle	Hallenname
17.09.2023	17:00	HC SchmOeff 3 -Pokal-	HSG Ca-Mü-Max	3029	SH Oeffingen
30.09.2023	19:00	HC Wernau	HSG Ca-Mü-Max	4057	Neckartal-SH
07.10.2023	18:00	HSG Ca-Mü-Max	HSG Ermstal	3027	SH S-Neugereut
15.10.2023	17:00	HSG Ca-Mü-Max	HC SchmOeff 2	3027	SH S-Neugereut
21.10.2023	17:30	HSG Ca-Mü-Max	TV Reichenbach 2	3027	SH S-Neugereut
28.10.2023	18:00	HSG Winterb./Weiler	HSG Ca-Mü-Max	3065	Salierhalle
11.11.2023	18:00	HSG Ca-Mü-Max	SG Heg.-Liebersbronn	3027	SH S-Neugereut
19.11.2023	17:00	HSG Ebersb./Bünzwangen	HSG Ca-Mü-Max	4013	Raichberghalle
09.12.2023	18:00	HSG Ca-Mü-Max	HT Uhingen-Holzh.	3027	SH S-Neugereut
16.12.2023	18:30	HSG Owen-Lenningen	HSG Ca-Mü-Max	4051	SH
20.01.2024	20:00	HC SchmOeff 2	HSG Ca-Mü-Max	3035	SH b. Schulzentrum
03.02.2024	20:30	HSG Ermstal	HSG Ca-Mü-Max	4002	Ermstalhalle
17.02.2024	17:30	HSG Ca-Mü-Max	HC Wernau	3027	SH S-Neugereut
03.03.2024	17:00	TV Reichenbach 2	HSG Ca-Mü-Max	4041	Brühlhalle
09.03.2024	19:45	HSG Ca-Mü-Max	HSG Winterbach/Weiler	3027	SH S-Neugereut
06.04.2024	17:30	HSG Ca-Mü-Max	HSG Ebersb./Bünzwangen	3027	SH S-Neugereut
14.04.2024	18:00	SG Heg.-Liebersbronn	HSG Ca-Mü-Max	4070	SH Römerstraße
27.04.2024	20:00	HT Uhingen-Holzh.	HSG Ca-Mü-Max	5046	Haldenberghalle
04.05.2024	18:00	HSG Ca-Mü-Max	HSG Owen-Lenningen	3027	SH S-Neugereut

Frauen 2 Kreisliga A

Da wäre (noch) mehr drin gewesen

Nach einer durchwachsenen Saison mit vielen guten Spielen aber auch vielen unglücklichen Niederlagen schloss die 2. Frauenmannschaft der HSG mit einem guten dritten Platz die Saison 2022/23 in der Kreisliga A ab. Nur den Damen aus Stetten und Alfdorf/Lorch musste man in der Tabelle den Vortritt lassen.

Trotzdem war nach Saisonende irgendwie allen klar: „Da wäre auch (noch) mehr drin gewesen“. Leider konnte die mittlerweile sehr stark besetzte Mannschaft nicht in allen Spielen ihr volles Potenzial ausschöpfen und musste deshalb die ein oder andere unglückliche und zuweilen auch unnötige Niederlage in Kauf nehmen.

Mitte Juni startete die Mannschaft dann wieder motiviert mit der Vorbereitung. Bevor dann im September 2023 endlich die neue Saison beginnt, finden im August noch ein Trainingslager und Trainingsspiele statt, um sich neben dem wöchentlichen Training optimal vorzubereiten. Ein großer Dank geht an Joachim Hoffmann, der unseren chaotischen Haufen mit viel Spaß und Geduld übers „Plätzle“ und durch die Halle scheucht.

Überraschenderweise hat sich die Mannschaft in den letzten Monaten nochmal stark vergrößert, sodass wir mit einem sehr gut aufgestellten Kader in die neue Saison starten können. Die Frauen 2 der HSG Ca-Mü-Max freuen sich schon sehr auf die kommende Saison und wollen mit viel Einsatz und Herzblut eine erfolgreiche Saison spielen.

Für die 2. Frauenmannschaft der HSG Ca-Mü-Max gehen auf Torejagd:
Viktoria Hartig und Ulli Megerle im Tor, Stella Abele, Annalena Binder, Corina Böck, Michelle Ernewein, Leonie Hildebrandt, Hanna Kuhn, Serena Lederer, Jule Meier, Walli Pescosta, Lisa Petzoldt, Nicole Piermayr, Pia Roeben, Nadine Sautter, Sarah Schneider, Jana Schwenk, Tina Trevelyan, Serena Urbano, Nina Vank, Luise Winker, Nina Wirth,

Kontakt: frauen2@ca-mue-max-handball.de

Gasthaus zum Ochsen
Familie Harrer
Hartwaldstraße 78, 70378 Stuttgart-Hofen
Telefon 0711 532769
www.ochsen-stuttgart-hofen.de
Zwei Kegelbahnen
Samstag Ruhetag
Mo + Do-Mittag 11:30 - 13:30 Uhr
Montag – Freitag 17:00 - 24:00 Uhr
Sonntag 10 - 14 und 17 - 23 Uhr

KERTU
HAIR PROFESSIONALS

DIE BESTEN VOR ORT

KERTU Haare Ilona Derer
Kirchstraße 11
71364 Winnenden
T +49 (0)7195 66436
www.kertu-ilonaderer.de

KERTU Hanselmann
Bahnhofstraße 47
71229 Leonberg
T +49 (0)7152 22216
www.kertu-hanselmann.de

KERTU Petra Hanselmann
Hintere Straße 29/2
70734 Fellbach
T +49 (0)711 583757
www.kertu-petrahanselmann.de

KERTU Studios
David Pflüger
Böblinger Straße 25
70178 Stuttgart
T +49 (0)711 9604930
www.info@kertu-studios.de

KL Alexander Ljaschko
Paulinenstraße 44
70178 Stuttgart
T +49 (0)711 624180
www.kl-balance.de

KERTU Janni Ossas
Bahnhofstraße 44
71229 Leonberg
T +49 (0)7152 24054
www.kertu-janniossas.de

KERTU Wilfried Pflüger
Marktplatz 17
75446 Wiernsheim
T +49 (0)7044 5740
www.kertu-pflueger.de

Anh Vu Frisuren
Großglocknerstraße 44
70327 Stuttgart
T +49 (0)711 333131
www.anhvu-frisuren.de

Dennis Schrempf –
Friseur | Styling | Barber
Rohrackerstraße 21
70329 Stuttgart
T +49 (0)711 428408
www.dennis-schrempf.de

Anders
ich
sein

Frauen 2 Kreisliga A

Datum	Zeit	Heim	Gast	Halle	Hallenname
17.09.2023	17:00	HSG Ca-Mü-Max 2 -Pokal-	TV Obertürkheim	3027	SH S-Neugereut
23.09.2023	19:30	HSG Ca-Mü-Max 2	HSK Urbach-Plüderh. 2	3027	SH S-Neugereut
07.10.2023	16:00	HSG Ca-Mü-Max 2	HC SchmOeff 3	3027	SH S-Neugereut
22.10.2023	13:45	TSV Alfd./Lorch/Waldh. 3	HSG Ca-Mü-Max 2	3025	Schäfersfeldhalle
11.11.2023	16:00	HSG Ca-Mü-Max 2	SV Hohenacker-Neust. 3	3027	SH S-Neugereut
19.11.2023	15:30	SV Fellbach 2	HSG Ca-Mü-Max 2	3013	Zeppelinhalle
09.12.2023	16:00	HSG Ca-Mü-Max 2	SG Welzh.-Kaisersb.	3027	SH S-Neugereut
20.01.2024	18:40	HSK Urbach-Plüderh. 2	HSG Ca-Mü-Max 2	3031	Hohberg-Halle
03.02.2024	16:00	HC SchmOeff 3	HSG Ca-Mü-Max 2	3035	SH b. Schulzentrum
17.02.2024	15:30	HSG Ca-Mü-Max 2	TSV Alfd./Lorch/Waldh. 3	3027	SH S-Neugereut
02.03.2024	17:00	HSG Ca-Mü-Max 2	SV Fellbach 2	3027	SH S-Neugereut
16.03.2024	16:15	SG Welzh.-Kaisersb.	HSG Ca-Mü-Max 2	3062	Justinus-Kerner-H.
23.03.2024	17:00	SV Hohenacker-Neust. 3	HSG Ca-Mü-Max 2	3022	Gemeindehalle

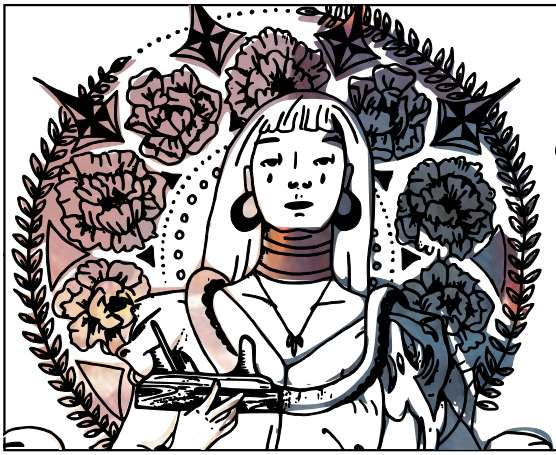

WINKER
&MÖBEL

Restaurierung und Reparatur
von Holzmöbeln und Holzobjekten

Kontakt@winkerundmoebel.de
www.winkerundmoebel.de
Sirnauer Str. 41
73728 Esslingen

Männer 1 Bezirksklasse

Die Mannschaft reißt das Ruder um

In der Spielzeit 2022/2023 stellte sich die spannende Frage, wie es nach dem Abstieg in die Bezirksklasse weitergeht mit der HSG Ca-Mü-Max, die seit der Pandemie nur eines aus 24 Spielen in der Bezirksliga gewann. Chefcoach Nico Fasano hatte es mit einer jungen Truppe mit sehr vielen Eigengewächsen zu tun, die in der Bezirksklasse bestehen sollte. Spieler wie Alexander Zernack und Patrick Ebner standen ihm die ganze Saison aufgrund Verletzung oder Passpolitik nicht zur Verfügung, aber sie kamen zu vielen Trainings und unterstützten regelmäßig die Mannschaft. Der Saisonbeginn lief erfolgreich für die HSG: Zuhause schlug man beim Alexander Sack-Comeback dank eines gehaltenen Siebenmeters von Henri Gerstadt mit einem Tor denkbar knapp den TSV Lorch/ Alfdorf II.

Umjubelt war auch der Erfolg gegen Tabellenführer VfL Waiblingen III, gegen die eine personell angeschlagene HSG Ca-Mü-Max durch Außentore von Florian Wondratschek gewann - über Nacht eroberte man sogar die Tabellenspitze. Ab dann brach allerdings das Momentum weg, weil der Tempohandball immer weiter eingestellt wurde, und mit Max Gerstadt kniebedingt ein Innenblockspieler wegbrach. Weil dann noch einige gegnerische Mannschaften über das laxe Festspielgesetz Erste-Herren-Spieler ausliehen, verlor man viele Spiele - bis zur Winterpause holte die HSG nur einen weiteren Punkt. Spielerisch machten viele persönlich einen großen Schritt, wie Patrick Magiera oder Marc Hildebrandt.

BINDER BAU

Hofener Weg 7
71686 Remseck

Tel. 07146 / 284169
Fax 07146 / 284173

Gleis-, Tief- u. Straßenbau

Männer 1 Bezirksklasse

Erst in der Rückrunde begann die Aufholjagd von Platz 10. Julian Hellbach wurde über die erste Welle immer erfolgreicher, den ersten wichtigen Sieg feierten die Jungs beim vorerst letzten Spiel von Florian Hetzel gegen Hbi II, in welchem Aydin Babadag neunmal traf. Auch gegen Oberer Neckar II drehte man durch zahlreiche Toren von Marian Kühnel und Timo Di Benedetto das Spiel. Jedoch setzte es bei Mannschaften im oberen Drittels weitere Niederlagen, und plötzlich war die Rede von vier absteigenden Mannschaften. Wiederholt sich die Geschichte in den 00er-Jahren als die HSG in zwei Jahren vom Oberhaus des Bezirks in die Kreisliga A durchgereicht wurde?
Gleich beim MTV Stuttgart II zeichnete sich der von der zweiten Mannschaft hochgezogene Keeper Tim Abele durch eine Fußparade aus, die den Sieg festhielt. Mit Neuzugängen Edgar Klein und Youngster Benjamin Funk eröffneten sich noch weitere Optionen im Angriff. Sie konnten gegen Winterbach ein 41:24 bejubeln, weil Aaron Rottenanger und Thomas Zwinz überragende Torquoten hatten. Ausgerechnet als der HSV Stammheim/Zuffenhausen den späteren Meister Schwaikheim schlug und noch aufsteigen konnte, zauberte die HSG Ca-Mü-Max das geilste Saisonspiel aus dem Ärmel und schoss auswärts den HSV mit 48:36, inkl. Kempa-Tor durch Valentin Derschka, ab. Beim SV Hohenacker/Neustadt II holte man sich durch eine exzellente Hälfte von Dietmar Stukowski den Auswärtssieg, der für den Klassenerhalt reichte und am Ende für Platz 8. Die Toptorjäger hießen Miguel Rodrigo (82) und Daniel Schweizer (74).

Für die nächste Saison kann sich die HSG Ca-Mü-Max trotz mehrerer Spielerabgänge auf einen gewaltigen Talentzuwachs mit Daniel Zaiß, Louis Ohligschläger, Toni Pross und Dominik Osap aus der Team Stuttgart-Jugend freuen. Auch sie sollen die ersten Herren dabei unterstützen, die HSG in der Bezirksklasse weiter zu etablieren. Dort gibt es nämlich eine massiv gestiegene Qualität, da einerseits drei Teams aus der Bezirksliga und andererseits aus der Kreisliga A mit dem ungeschlagenen TV Stetten und dem TV Bittenfeld 4 zwei Hochkaräter in die Bezirksklasse kommen. Es werden spannende Spiele erwartet.

Für die HSG Ca-Mü-Max spielen in der Spielzeit 2023/2024:
Dietmar Stukowski, Henri Gerstadt und Dominik Osap im Tor, Aaron Rottenanger, Florian Wondratschek, Miguel Rodrigo, Marian Kühnel, Valentin Derschka, Marc Hildebrandt, Thomas Zwinz, Daniel Schweizer, Patrick Magiera, Florian Hetzel, Alexander Sack, Daniel Zaiß, Louis Ohligschläger, Max Gerstadt, Edgar Klein, Alexander Zernack, Patrick Ebner, Toni Pross.

Kontakt: maenner1@ca-mue-max-handball.de

Hermann Jörg GmbH

Männer 1 Bezirksklasse

Datum	Zeit	Heim	Gast	Halle	Hallenname
17.09.2023	15:00	HSG Winterb./Weiler	HSG Ca-Mü-Max	3065	Salierhalle
01.10.2023	17:00	MTV Stuttgart 2	HSG Ca-Mü-Max	3049	SH West (Hasenb.-Sch.)
07.10.2023	20:00	HSG Ca-Mü-Max	SV Remshalden 3	3027	SH S-Neugereut
15.10.2023	15:00	HSG Ca-Mü-Max	TSV Schmiden 1902 3	3027	SH S-Neugereut
21.10.2023	19:30	HSG Ca-Mü-Max	TV Stetten	3027	SH S-Neugereut
28.10.2023	16:00	HC Winnenden 2	HSG Ca-Mü-Max	3078	Alfred-Kärcher-SH
01.11.2023	17:00	HSG Ca-Mü-Max	TV Bittenfeld 1898 4	3027	SH S-Neugereut
11.11.2023	20:00	HSG Ca-Mü-Max	TSF Welzheim	3027	SH S-Neugereut
18.11.2023	20:00	TSV Alfd./Lorch/Waldh.2	HSG Ca-Mü-Max	3025	Schäfersfeldhalle
26.11.2023	15:15	HBi Weil/Feuerb. 2	HSG Ca-Mü-Max	3014	Hugo-Kunzi-SH
09.12.2023	20:00	HSG Ca-Mü-Max	SG Schorndorf 1846 2	3027	SH S-Neugereut
16.12.2023	16:45	HSV Stammh./Zuffenh.	HSG Ca-Mü-Max	3067	SH Talwiesen
20.01.2024	18:00	TSV Schmiden 1902 3	HSG Ca-Mü-Max	3035	SH b. Schulzentrum
27.01.2024	19:30	HSG Ca-Mü-Max	MTV Stuttgart 2	3027	SH S-Neugereut
04.02.2024	15:00	SV Remshalden 3	HSG Ca-Mü-Max	3017	Stegwiesenhalle
17.02.2024	19:30	HSG Ca-Mü-Max	HBi Weil/Feuerb. 2	3027	SH S-Neugereut
02.03.2024	19:45	TV Stetten	HSG Ca-Mü-Max	3045	Karl-Mauch-Halle
09.03.2024	17:45	HSG Ca-Mü-Max	HC Winnenden 2	3027	SH S-Neugereut
23.03.2024	19:30	TSF Welzheim	HSG Ca-Mü-Max	3062	Justinus-Kerner-Halle
06.04.2024	19:30	HSG Ca-Mü-Max	TSV Alfd./Lorch/Waldh.2	3027	SH S-Neugereut
13.04.2024	17:15	TV Bittenfeld 1898 4	HSG Ca-Mü-Max	3003	Gemeindehalle
27.04.2024	17:55	SG Schorndorf 1846 2	HSG Ca-Mü-Max	3038	SH Grauhalde
04.05.2024	20:00	HSG Ca-Mü-Max	HSV Stammh./Zuffenh.	3027	SH S-Neugereut

Die Spieler*innen der aktiven Mannschaften, der Jugendmannschaften sowie die Eltern der Jugendmannschaften unterstützen die HSG beim Hallenverkauf bei den Heimspieltagen!
Wir bedanken uns schon jetzt im Voraus!

Männer 2 Kreisliga B

Erfolgreiche Saison der M2: Neue Ziele und Vorfreude auf die kommende Spielzeit

Trotz einiger Abgänge an die M1 schaffte es das Team, sich in der Saison 22/23 zu steigern und einen besseren Tabellenplatz als in der Vorsaison zu erreichen. Das festgesetzte Saisonziel wurde nicht nur erreicht, sondern auch übertroffen - eine Leistung, auf die das gesamte Team stolz sein kann! Am Ende trennte die Männer der zweiten Mannschaft nur die Tordifferenz vom 4. Tabellenplatz.

Mit Zusammenhalt und Teamgeist konnte die M2 ihre vorhandenen Potenziale, vor allem in der Rückrunde, voll ausschöpfen. Die Mannschaft versteht ihre Aufgabe in der Breite junge Spieler zu fördern, Erfahrungen sammeln zu können und ein Sprungbrett in die M1 zu bieten. Das Team wuchs nicht nur sportlich, sondern auch als Einheit, was sich in den erzielten Erfolgen widerspiegelte.

Ein besonderes Highlight bildete der Saisonabschluss in Prag, der gebührend gefeiert wurde. Die Mannschaft zeigte sich von ihrer besten Seite und genoss die gemeinsame Zeit.

Aber auf den Lorbeeren ausruhen kommt für die M2 nicht in Frage, der Fokus liegt längst auf der anstehenden Spielzeit 23/24. Es gilt, den Trend beizubehalten und mit dem Rückenwind aus der letzten Saison frisch und frech aufzuspielen und im vorderen Tabellendrittel etablierten Mannschaften das Leben schwer zu machen. Mit drei Absteigern aus der Kreisliga A erwartet uns eine besonders anspruchsvolle Aufgabe. Der Kern der Mannschaft wird mit einigen externen Zugängen verstärkt und ist hochmotiviert in die Vorbereitung gestartet. Es wurden bereits einige Testspiele absolviert und es wird sich noch in weiteren mit Stuttgarter Mannschaften gemessen um alle Abläufe und Taktiken abstimmen zu können und vorhandene Potenziale voll auszuschöpfen.
Und nicht nur die Spieler, auch das Trainerteam um David Klotz und die Verantwortlichen arbeiten mit Hochdruck daran, das Team bestmöglich auf die Herausforderungen der neuen Saison vorzubereiten. Dazu gehört auch die Freude über jeden Neuzugang, der das Team verstärkt und neue Impulse bringt.

THE CORNER
BAD CANNSTATT
EST 1998

PHYSIO BERNER

Prävention • Rehabilitation • Sporttherapie

www.physio-berner.de

Wir vergrößern uns und ziehen um!
Wir freuen uns darauf, Sie ab
März 2024 in unseren neuen
Räumlichkeiten in der

Glockenstraße 36
70376 in Stuttgart

begrüßen zu dürfen!

Männer 2 Kreisliga B

Lasst uns gemeinsam mit voller Power in die neue Spielzeit starten und als Verein die Erfolgsgeschichte der M2 weiterschreiben. Wir freuen uns auf jede Menge Handball-Action, spannende Spiele und unvergessliche Momente. Die vergangene Spielzeit hat gezeigt, dass das Team mit Kampfgeist und Zusammenhalt Großartiges erreichen kann.

Mit frischem Elan, eurer Unterstützung auf den Rängen und dem Ziel, sich weiter zu steigern, werden wir leidenschaftlich von Spiel zu Spiel Chancen erarbeiten, damit die kommende Saison ebenfalls ein voller Erfolg wird.

Mit sportlichen Grüßen
Eure M2

Auf Punktejagd für die Mannschaft zwei gehen in der Saison 23/24:
Adrian Dieterich, Aydin Babadag, Benjamin Fetzer, Cedric Uhlmann, Christian Fulterer, Damir Ikic, Trainer David Klotz, Davorin Ikic, Dominik Utler, Dustin Louis, Fabian Huditz, Fabian Ströhle, Felix Kolat, Felix Langer, Felix Satzer, Finn Weißer, Hendrik Braun, Johannes Glock, Jonas Kurz, Julian Laure, Louis Ohligschläger, Ludwig „Lude“ Kotscharnik, Mark Ebener, Michael Bosch, Michael Salzer, Oskar Benzenhöfer, Paul Meier, Sven „Fuffy“ Schneider, Tim Abele, Uli Herkommer und Vincent Wetzel

Kontakt: männer2@ca-mue-max-handball.de

Datum	Zeit	Heim	Gast	Halle	Hallenname
30.09.2023	18:00	HC Winnenden 4	HSG Ca-Mü-Max 2	3078	Alfred-Kärcher-SH
08.10.2023	15:00	HSG Ca-Mü-Max 2	HBi Weil/Feuerb. 3	3027	SH S-Neugereut
21.10.2023	15:30	HSG Ca-Mü-Max 2	SV Heslach	3027	SH S-Neugereut
01.11.2023	15:00	HSG Ca-Mü-Max 2	TSV Alfd./Lorch/Waldh.3	3027	SH S-Neugereut
12.11.2023	15:15	MTV Stuttgart 3	HSG Ca-Mü-Max 2	3049	SH West (Hasenb.-Sch.)
19.11.2023	17:30	SV Fellbach 3	HSG Ca-Mü-Max 2	3013	Zeppelinhalle
03.12.2023	17:00	SV Remshalden 4	HSG Ca-Mü-Max 2	3017	Stegwiesenhalle
09.12.2023	17:00	SG Heum.-Sillenbuch	HSG Ca-Mü-Max 2	3043	SH b. Schulzentrum
27.01.2024	17:30	HSG Ca-Mü-Max 2	HC Winnenden 4	3027	SH S-Neugereut
17.02.2024	13:30	HSG Ca-Mü-Max 2	SV Fellbach 3	3027	SH S-Neugereut
02.03.2024	19:00	HSG Ca-Mü-Max 2	SG Heum.-Sill.	3027	SH S-Neugereut
09.03.2024	11:00	TSV Alfd./Lorch/Waldh.3	HSG Ca-Mü-Max 2	3001	SH
13.03.2024	20:30	SV Heslach	HSG Ca-Mü-Max 2	3047	SH Schickardt-Gym.
17.04.2024	20:15	HSG Ca-Mü-Max 2	MTV Stuttgart 3	3027	SH S-Neugereut
27.04.2024	14:30	HBi Weil/Feuerb. 3	HSG Ca-Mü-Max 2	3014	Hugo-Kunzi-SH
04.05.2024	16:00	HSG Ca-Mü-Max 2	SV Remshalden 4	3027	SH S-Neugereut

- Rolladen
- Markisen
- Rollgitter
- Jalousien
- Scherengitter
- Reparatur-Eildienst
- Insektenschutz
- Wintergarten-beschattungen

müller
& SÖHNE

Rolladenbau
Sonnenschutz

Krefelder Straße 28, 70376 Stuttgart (Bad Cannstatt), Tel. 07 11 / 95 46 11-0,
Fax 07 11 / 95 46 11-5, www.mueller-soehne.de, info@mueller-soehne.de

SchiedsrichterInnen

Marie-Kristin Wittmann

Wir danken unseren Schiedsrichterinnen und Schiedsrichtern sowie den KinderhandballspielleiterInnen!

Lukas Grüner
seit 2022 auch im Team mit Lars Klinke (Team Stuttgart)

Ary Mahmud

Jonas Bartosch

Baugenossenschaft
Münster
am Neckar eG

100 JAHRE
1919 – 2019

GUT UND SICHER WOHNEN – EIN LEBEN LANG!

Seit mehr als 100 Jahren sind wir stets ein kompetenter Partner für Wohnungsvermietung und Verwaltung von Wohneigentum. Die Zufriedenheit unserer Mitglieder und Kunden hat für uns immer höchste Priorität. Unsere geschäftliche Entwicklung ist daher ein Garant für sicheres und gutes Wohnen – ein Leben lang.

VERMIETUNG & HAUSVERWALTUNG

BAUGENOSSENSCHAFT MÜNSTER a. N. eG
Freibergstraße 62
70376 Stuttgart (Münster)
Tel. 0711 / 59 50 506-0
Fax 0711 / 59 50 506-9
info@bg-muenster.de
www.bg-muenster.de

SchiedsrichterInnen

Unsere Kinder- und Jugendhandballspielleiter

Sascha Funk - Jugendhandballspielleiter
Benjamin Funk - Kinderhandballspielleiter
Katharina Blüthgen - Kinderhandballspielleiterin
Daniel Muras - Kinderhandballspielleiter

Komm ins SchiedsrichterInnen-Team!

KinderhandballspielleiterIn:
Mindestalter 14 Jahre, pfeift E- und F-Jugendspiele

JugendhandballspielleiterIn:
Mindestalter 15 Jahre,
abgeschlossene Ausbildung KinderhandballspielleiterIn
pfeift E-, D- und C-Jugend

HandballschiedsrichterIn
Mindestalter 16 Jahre

A-Jugend weiblich Bezirksliga

Nach der Saison ist ja bekanntlich vor der Saison. Neu ist das natürlich nicht und trotzdem hat es seine besondere Bedeutung für den Vereinssport insgesamt.
Auf das Saisonende folgt sogleich auch der Startschuss zur neuen Saison und das ist der spannendere Teil des Eingangssatzes.

Die neue Saison, die neue Staffeleinteilung mit wiederum neuen bzw. anderen Teams und Vereinen. Der Vorausblick und die möglichen Ziele bilden die Grundlage und Motivation zugleich, sich für die neue Saison zu begeistern.

Nach den erfolgreichen Spielen in der Bezirksqualifikation tritt die weibliche A-Jugend in der Saison 2023/24 in der Bezirksliga an.

Unser Team hat einen Umbruch hinter, aber auch vor sich.
Nach dem Rückzug der weiblichen B-Jugend aus dem Spielbetrieb treten die Spielerinnen des Jahrgangs 2008 mit den aus der letztjährigen weiblichen A-Jugend verbliebenen Spielerinnen der Jahrgänge 2005-2007 an.

Vorrangiges Ziel für die kommende Saison wird also sein, die Spielerinnen dabei zu unterstützen, motiviert, emotional und teamorientiert zu agieren, und den Blick darauf zu legen, die individuelle spielerische Entwicklung zu fördern.

A-Jugend weiblich Bezirksliga

Die Herausforderung für das Trainerteam ist also gesetzt.
Unsere Motivation ist klar: ein neues zusammenwachsendes Team dabei zu unterstützen sich weiterzuentwickeln, sich dem Wettbewerb zu stellen und so auch in der Bezirksliga manch gegnerische Teams zu ärgern und so viel Spiele wie möglich zu gewinnen.

Wer ist dabei:
Stella, Svenja, Anna, Katharina, Chiara, Harisa, Leni, Annika, Maleen, Hanna, Aurelié, Irini, Theano, Jana, Annelie, Kaja, Ricarda;

Trainer:
Heiner Behrens / Armin Stier (0176-201 978 29)

Kontakt:
a-weiblich@ca-mue-max-handball.de

Datum	Zeit	Heim	Gast	Halle	Hallenname
24.09.2023	11:15	HSG Ca-Mü-Max	HBi Weil/Feuerb.	3027	SH S-Neugereut
21.10.2023	12:00	HSG Ca-Mü-Max	HC Winnenden	3027	SH S-Neugereut
11.11.2023	13:00	HSG Ca-Mü-Max	SC Korb	3027	SH S-Neugereut
18.11.2023	14:00	HSC SchmOeff	HSG Ca-Mü-Max	3029	SH
26.11.2023	14:20	SV Hohenacker-Neust.	HSG Ca-Mü-Max	3022	Gemeindehalle
27.01.2024	15:45	HSG Ca-Mü-Max	HSC SchmOeff	3027	SH S-Neugereut
18.02.2024	12:45	HBi Weil/Feuerb.	HSG Ca-Mü-Max	3014	Hugo-Kunzi-SH
02.03.2024	13:15	HC Winnenden	HSG Ca-Mü-Max	3078	Alfred-Kärcher-SH
09.03.2024	15:45	HSG Ca-Mü-Max	SV Hohenacker-Neust.	3027	SH S-Neugereut
24.03.2024	15:00	SC Korb	HSG Ca-Mü-Max	3023	Ballspielhalle

B-Jugend männlich Bezirksliga

Die männliche B-Jugend tritt für das **Team Stuttgart** an. Hinter dem Team Stuttgart steckt der Talentförderverein Stuttgart e. V. Hier werden die besten Spieler der teilnehmenden Vereine gebündelt, um den Spielern ein leistungsorientiertes Training und die Möglichkeit zur Teilnahme am Verbandsspielbetrieb zu ermöglichen.

Nach dem Abenteuer Landesliga in der letzten Saison wollte das Team das Unmögliche möglich machen und sich als jüngerer Jahrgang vielleicht doch für die Landesebene qualifizieren. Von Anfang an war klar, dass dies sehr schwierig würde und auch ein Startplatz in der Bezirksliga kein Beinbruch wäre.

In der ersten Qualirunde musste man hierzu nach Balingen zur HK Ostdorf/Geislingen reisen. Schon beim Betreten der Halle war klar, dass dem jüngeren Jahrgang körperlich ein ganz anderer Wind entgegen bläst. Leider konnten die Jungs an die Leistung des gewonnenen Auftaktspiels in den folgenden 3 Partien nicht anknüpfen und schieden somit, etwas unnötig, bereits in der ersten Runde der HVW-Qualifikation aus.

B-Jugend männlich Bezirksliga

Dadurch musste das Team nochmal in der Bezirksqualifikation ran. Hier ging man nun als Favorit ins Rennen, musste aber trotzdem Platz zwei von fünf Mannschaften erreichen, um einen Startplatz in der Bezirksliga zu bekommen. Nach einem engen Auftaktmatch folgte ein knapper Sieg gegen Mitfavorit TV Stetten sowie zwei weitere klare Siege. Dies bedeutete die verlustpunktfreie Qualifikation für die Bezirksliga.

Im Sommer gewann das Team die Turniere der HSG Ca-Mü-Max und der SG Hofen/Hüttlingen. Bei einem kleinen Turnier in Ulm konnte dann noch der Württembergligist TSB Ravensburg geschlagen werden. Ziel ist es daher auf jeden Fall in der Bezirksliga eine gute Rolle zu spielen.

Für die männliche B-Jugend spielen:
Maxim Balatsky, Benedikt Jelen, Jonah Faber, Daniel Heeb, Alex Hofmann, Dimi Kelesiadis, Marwin Kühnel, Bastian Leuze, Marlon Pribil, David Robbe, Mika Scheurle, Ben Schmid, Moritz Strunk.

Kontakt: b-maennlich@ca-mue-max-handball.de

Datum	Zeit	Heim	Gast	Halle	Hallenname
07.10.2023	12:45	Team Stuttgart 2	SG Weinstadt 2	3027	SH S-Neugereut
14.10.2023	15:45	TV Stetten	Team Stuttgart 2	3045	Karl-Mauch-Halle
21.10.2023	13:45	Team Stuttgart 2	HC Winnenden	3027	SH S-Neugereut
11.11.2023	14:45	MTV Stuttgart	Team Stuttgart 2	3049	SH West (Hasenberg-Sch.)
18.11.2023	12:00	SV Fellbach	Team Stuttgart 2	3013	Zeppelinhalle
26.11.2023	16:30	Team Stuttgart 2	TV Bittenfeld 2	3059	Flatow-SH
09.12.2023	14:30	Team Stuttgart 2	SG Remstal	3059	Flatow-SH
16.12.2023	14:00	HSC SchmOeff	Team Stuttgart 2	3035	SH b. Schulzentrum
21.01.2024	11:30	SG Remstal	Team Stuttgart 2	3017	Stegwiesenhalle
27.01.2024	13:45	Team Stuttgart 2	HSC SchmOeff	3050	SH Ost (Zeppelinhalle)
04.02.2024	13:50	SG Weinstadt 2	Team Stuttgart 2	3002	SH Beutelsbach
24.02.2024	17:30	Team Stuttgart 2	TV Stetten	3050	SH Ost (Zeppelinhalle)
02.03.2024	11:15	HC Winnenden	Team Stuttgart 2	3078	Alfred-Kärcher-SH
09.03.2024	15:00	Team Stuttgart 2	MTV Stuttgart	3050	SH Ost (Zeppelinhalle)
17.03.2024	13:15	Team Stuttgart 2	SV Fellbach	3059	Flatow-SH
23.03.2024	15:30	TV Bittenfeld 2	Team Stuttgart 2	3003	Gemeindehalle

C-Jugend weiblich Bezirksklasse

Neue Herausforderungen in der C-Jugend

Nach einer erfolgreichen Qualifikation für die Hallenrunde 2022/23 starteten unsere Mädels in ihr zweites D-Jugend Jahr in der Bezirksklasse. Nachdem wir uns in der Hinrunde teilweise noch schwer getan haben: Spiele ganz knapp verloren, was einfach auch den fehlenden Kräften und dem kleinen Kader zuzuschreiben war, ließen sich zur Rückrunde individuelle und auch mannschaftliche Entwicklungen deutlich wahrnehmen. Vor allem in den letzten Spielen, zeigte die Mannschaft ein tolles Zusammenspiel. Abgeschlossen wurde die Saison auf dem vierten Tabellenplatz.

Bereits während der letzte Saison, durften wir einige neue Spielerinnen im Team willkommen heißen, die aber ein Jahr zu alt für die damalige D-Jugend waren, und deswegen „nur“ fleißig mit trainiert haben. Umso mehr freuen wir uns, dass auch die Mädels nun endlich mitspielen dürfen. Gleichzeitig bleiben einige Spielerinnen aus dem eigenen Verein ein weiteres Jahr in der C-Jugend und bereichern unser Team.

Alle zusammen bilden wir jetzt die C-Jugend, in der das neue Abwehrsystem und somit auch die Veränderungen im Angriffsspiel auf uns warten. Dass wir hiermit teilweise noch Schwierigkeiten haben, ließ sich bereits in der Qualifikation spüren und jetzt heißt es trainieren, trainieren, trainieren, um mit Spiel und Spaß, die Umstellung Schritt für Schritt zu meistern.

C-Jugend weiblich Bezirksklasse

Gemeinsam geht es nun also nach der Sommerpause weiter und wir freuen uns, erneut ein weiteres Jahr in der Bezirksklasse zu spielen. Ziel ist es natürlich, die neuen Herausforderungen als Team zusammen zu bewältigen, immer weiter lernen und auf Augenhöhe in unser Liga mitzuspielen.

Für die HSG spielen:
Franziska Baur, Lena Beck, Mia Brandt, Eylül Demircioglu, Sarah Grimm, Klea Hasani, Emna Helaoui, Felicia Helm, Marie Hellstern, Katharina Jelen, Mia Kramaric, Jule Kraske, Paula Miklavzina, Vivianne Oediger, Sophie Rüppel, Marina Schüle, Tuula Thode, Sophia Vogel, Helen Wünsch

Trainerteam: Pauline Kissing, Viki Hartig, Marlene Bulat

Kontakt: c-weiblich@ca-mue-max-handball.de

Datum	Zeit	Heim	Gast	Halle	Hallenname
23.09.2023	17:45	HSG Ca-Mü-Max	SG Weinstadt 2	3027	SH S-Neugereut
30.09.2023	12:45	SG Welzh.-Kaisersb.	HSG Ca-Mü-Max	3062	Just.-Kerner-Halle
07.10.2023	14:15	HSG Ca-Mü-Max	HSG Oberer Neckar	3027	SH S-Neugereut
15.10.2023	14:15	VfL Waiblingen Handb.	HSG Ca-Mü-Max	3056	RundSH
22.10.2023	15:30	HSG Ca-Mü-Max	SG Heum.-Sill.	3027	SH S-Neugereut
09.12.2023	13:00	HSG Ca-Mü-Max	HSK Urb.-Plüderh.	3027	SH S-Neugereut
20.01.2024	12:50	SG Weinstadt 2	HSG Ca-Mü-Max	3002	SH
27.01.2024	14:15	HSG Ca-Mü-Max	SG Welzh.-Kaisersb.	3027	SH S-Neugereut
03.02.2024	15:20	HSK Urbach-Plüderh.	HSG Ca-Mü-Max	3053	Wittumhalle
02.03.2024	11:00	SG Heum.-Sill.	HSG Ca-Mü-Max	3043	SH Schulzentrum
09.03.2024	14:15	HSG Ca-Mü-Max	VfL Waiblingen Handb.	3027	SH S-Neugereut
17.03.2024	14:45	HSG Oberer Neckar	HSG Ca-Mü-Max	3059	Flatow-SH

C2-Jugend männlich Bezirksliga

Bereits im Februar trafen sich alle 2010er der Stammvereine, um die neue C2 des **Team Stuttgarts** zu bilden. Nachdem unter vielen aufmerksamen Augen eine Vorauswahl des Kaders getroffen wurde, begann man im März noch während der laufenden Saison mit einer wöchentlichen Trainingseinheit.

Die Vorbereitung auf die Qualifikation zur Bezirksliga wurde vom Trainerteam Matthias Baisch und Timo Di Benedetto intensiv und schweißtreibend gestaltet. Dreimal die Woche traf man sich, um die Jungs von der D-Jugend in den offensiven und defensiven Taktiken der C-Jugend umzugewöhnen. Dazu wurden auch mehrere Trainingsspiele abgehalten um alles neu erlernte auf die Feuerprobe zu stellen. Dabei wollen wir uns bei allen Trainingsspielgegnern für ihre Zeit und Mühe bedanken!

Mitte Juni war es nun so weit. In Schorndorf bestritt unsere C2 die Qualifikation und konnte sich mit einem engagierten Auftreten den zweiten Platz und damit das selbstgestellte Ziel Bezirksliga sichern.

Nach der Qualifikation wurde nicht weniger trainiert aber der Fokus wieder mehr auf die Grundlagen gelegt. Bei weiteren Trainingsspielen und dem Sommerfest der HSG Ca-Mü-Max stimmten sich die Jungs immer besser ab und wurden eingespielter. Kurz vor den Sommerferien, in denen auch weiter fleißig trainiert wird, wurde ein Trainingssonntag mit einer Videoanalyse und einem Trainingsspiel abgehalten, um die Marschroute für die anstehende Saison zu verdeutlichen.

C2-Jugend männlich Bezirksliga

Um nach den Sommerferien auch wieder voll in den Handballmodus zu finden, nimmt die C2 am Kreissparkassen-Cup in Möglingen teil. Dort dreht das Trainerteam an den letzten Stellschrauben für die Saison 23/24 die wenige Wochen danach beginnt.

Wir freuen uns darauf euch in der Halle begrüßen zu dürfen und euch mit unserer Idee vom Handball zu begeistern!

Eure C2.

Die Spieler der C2 Team Stuttgart:
Florian Leuze, Arne Kohlschreiber, Finn Holzinger, Vincent Winter, David Herre, Hugo Frech, Samuel Schlumberger-Ruiz, Lino Herz, Jakob Baisch, Lasse Dalferth, Jakob Robbe, Maximilian Weishaupt, Mika Gutsche, Tim Rieger
Trainer Timo Di Benedetto und Matthias Baisch

Kontakt: c-maennlich@ca-mue-max-handball.de

Datum	Zeit	Heim	Gast	Halle	Halle
24.09.2023	13:00	Team Stuttgart 2	TSF Welzheim	3027	SH S-Neugereut
30.09.2023	12:00	HC Winnenden 2	Team Stuttgart 2	3078	Alfred-Kärcher-SH
22.10.2023	13:15	Team Stuttgart 2	MTV Stuttgart	3059	Flatow-SH
18.11.2023	15:45	SG Remstal	Team Stuttgart 2	3017	Stegwiesenhalle
25.11.2023	14:15	Team Stuttgart 2	HSC SchmOeff	3059	Flatow-SH
03.12.2023	16:30	HBi Weil/Feuerb.	Team Stuttgart 2	3014	Hugo-Kunzi-SH
17.12.2023	15:45	TSF Welzheim	Team Stuttgart 2	3062	Justinus-Kerner-Halle
27.01.2024	14:15	Team Stuttgart 2	HC Winnenden 2	3059	Flatow-SH
04.02.2024	13:45	MTV Stuttgart	Team Stuttgart 2	3049	SH West (Hasenberg-Sch.)
24.02.2024	16:15	Team Stuttgart 2	HBi Weil/Feuerb.	3059	Flatow-SH
09.03.2024	16:15	Team Stuttgart 2	SG Remstal	3059	Flatow-SH
23.03.2024	16:00	HSC SchmOeff	Team Stuttgart 2	3035	SH Schulzentrum

D-Jugend weiblich Kreisliga B

Liebe Handballerinnen und Handballer und alle die uns unterstützen,

unsere weibliche D-Jugend ist entschlossen, witzig und gibt niemals auf. Mit dem Mannschaftswechsel nach Ostern haben sich vorerst nur wenige Spielerinnen der Jahrgänge 2011/2012 in der D-Jugend eingefunden. So haben wir einige Wochen gemeinsam mit der weiblichen C-Jugend trainiert und wurden toll von den Mädels sowie Pauline, Marlene und Viki aufgenommen – Danke!

Der Kampfgeist der Mannschaft zeigt sich insbesondere an drei Dingen:
In Turnierspielen geben die Mädels auch bei heißen Temperaturen und geringer Spielerinnenzahl auf dem Feld und beim Anfeuern alles und haben dabei immer noch Spaß am Handball.

Zudem ist der Wunsch Handball zu spielen so groß, dass eine Spielerin selbständig eine Flyer-Aktion gestartet hat, um weitere Spielerinnen aus der Schule oder dem Freundeskreis zu finden. Zur großen Freude des Trainers sind die Spielerinnen zuverlässig und ehrgeizig im Training, auch wenn es gegen die C-Jugendlichen manchmal ziemlich anstrengend ist.

D-Jugend weiblich Kreisliga B

Durch Zulauf an neuen und wieder einsteigenden Spielerinnen und die Unterstützung aus der E-Jugend, hat die Mannschaft inzwischen einen ausreichend großen Kader, weshalb wir nun doch am Spielbetrieb teilnehmen.

Sowohl im Training als auch bei Spielen haben wir viel Freude am Handball, unserer Mannschaft und möchten in diesem Jahr viel Neues lernen und uns weiterentwickeln.

Es spielen: Frieda Schumacher, Lina Kraske, Miriam Ambrus, Maja v.Saint-George, Sarah El-Khatib, Charlotte Blanz, Paula Jansen, Hannah Lawrence, Mia Sloet van Oldruitenborgh, Amalya Wiedemann, Rieke Kurz, Nieke Godlinski, Juliana Mack, Sarya Davran, Milla Heuser.

Simon Junker

Kontakt: d-weiblich@ca-mue-max-handball.de

Datum	Zeit	Heim	Gast	Halle	Hallenname
23.09.2023	15:00	HSG Ca-Mü-Max	HC Winnenden 2	3027	SH S-Neugereut
08.10.2023	12:15	SV Hohena.-Neust. 2	HSG Ca-Mü-Max	3028	SH Friedensschule
22.10.2023	13:00	HSG Ca-Mü-Max	SG Weinstadt 2	3027	SH S-Neugereut
11.11.2023	11:45	HSG Ca-Mü-Max	HSG Gab.-Gaisburg 2	3027	SH S-Neugereut
25.11.2023	14:30	TSV Alfd./Lorch/Waldh.2	HSG Ca-Mü-Max	3025	Schäfersfeldhalle
20.01.2024	11:00	HC Winnenden 2	HSG Ca-Mü-Max	3078	Alfred-Kärcher-SH
27.01.2024	11:45	HSG Ca-Mü-Max	SV Hohena.-Neust. 2	3027	SH S-Neugereut
25.02.2024	14:00	SG Weinstadt 2	HSG Ca-Mü-Max	3002	SH
09.03.2024	11:45	HSG Ca-Mü-Max	TSV Alfd./Lorch/Waldh.2	3027	SH S-Neugereut
23.03.2024	14:15	HSG Gab.-Gaisburg 2	HSG Ca-Mü-Max	3050	SH Ost (Zeppelinh.)

D-Jugend männl. Bezirksklasse

Die Vorbereitung in der D-Jugend begann nach den Osterferien mit hohen Zielen und vielen Spielern.
Mit Andre Winter und Davorin Ikic sind der D-Jugend zwei der drei bekannten Gesichter aus dem letztjährigem Trainergespann erhalten geblieben, nachdem es Timo di Benedetto mit dem Jahrgang 2010 in die C-Jugend geführt hat. Mit Fabian Ströhle konnte ein weiterer aktiver HSG-Spieler gefunden werden, der die D-Jugend im Trainings- und Spielbetrieb unterstützt und das Trainergespann bereichert.

Nachdem der Jahrgang 2011 in der letzten Saison wertvolle Spielerfahrung mit der damaligen D2 in der Kreisliga A – und teils auch unterstützend bei der D1 in der Bezirksliga – sammeln und ihr Können von Spiel zu Spiel verfeinern konnten, war das Ziel für die neue Saison klar: wir wollen uns eine Liga höher für die Bezirksklasse qualifizieren und dort oben mitspielen. Vervollständigt wird die neue D-Jugend vom Jahrgang 2012, aus dem auch viele Spieler letzte Saison schon „D-Jugendluft“ bei den Spielen der D2 schnuppern durften.

Nach 4 intensiven und Wochen durfte die D-Jugend am 13.05. ihr Können in der Qualifikation unter Beweis stellen: Nach Siegen gegen Weinstadt (8-5), Schorndorf 2 (12-4) und Schm/Oeff (12-1) wurde das Ziel der Qualifikation zur Bezirksklasse souverän erreicht.

D-Jugend männl. Bezirksklasse

Die nachfolgende Zeit bis zu den Sommerferien war durch schweißtreibendes Training gekennzeichnet, mit dem Ziel, das Zusammenspiel noch weiter zu verbessern. Denn die erfolgreiche Qualifikation für die Bezirksklasse war nur der erste Schritt: Jetzt müssen die Jungs ihre guten Leistungen bestätigen und sich im Ligabetrieb beweisen.

Highlights unseres Handballsommers waren Turniere im Zuge unseres HSG-Sommerfestes sowie die Testspiele gegen die HSG Obere Neckar vor heimischer Kulisse als auch auswärts.
Wir hoffen, viele von euch in der Halle begrüßen zu dürfen und euch mit unserem Handball zu begeistern.

Für die HSG spielen:
Christian Binder, Luca Buric, Lukas Diehl, Hannes Fechtig, Eric Fuchsbauer, Felix Jäger, Henri Jansen, Jonathan Kopp, Theo Lindner, Irineos Sidiropoulos, Milan Thierfelder, Oskar Weller, Alexander Winter

Trainer:
Davorin Ikic, Andre Winter, Fabian Ströhle

Kontakt: d-maennlich@ca-mue-max-handball.de

Datum	Zeit	Heim	Gast	Halle	Hallenname
17.09.2023	13:30	HBi Weil/Feuerb.	HSG Ca-Mü-Max	3014	Hugo-Kunzi-SH
23.09.2023	16:15	HSG Ca-Mü-Max	SF Schwaikheim	3027	SH S-Neugereut
01.10.2023	11:30	SG Schorndorf 1846	HSG Ca-Mü-Max	3038	SH Grauhalde
08.10.2023	13:30	HSG Ca-Mü-Max	HBi Weil/Feuerb.	3027	SH S-Neugereut
15.10.2023	13:00	TV Stetten	HSG Ca-Mü-Max	3045	Karl-Mauch-Halle
22.10.2023	14:15	HSG Ca-Mü-Max	VfL Waiblingen Handb.	3027	SH S-Neugereut
11.11.2023	14:30	HSG Ca-Mü-Max	HC Winnenden 2	3027	SH S-Neugereut
18.11.2023	14:30	SV Hohenacker-Neust.	HSG Ca-Mü-Max	3028	SH Friedensschule
09.12.2023	14:30	HSG Ca-Mü-Max	TV Stetten	3027	SH S-Neugereut
20.01.2024	13:30	SF Schwaikheim	HSG Ca-Mü-Max	3041	Fritz-Ulrich-Halle
27.01.2024	13:00	HSG Ca-Mü-Max	SG Schorndorf 1846	3027	SH S-Neugereut
03.03.2024	11:00	VfL Waiblingen Handb.	HSG Ca-Mü-Max	3056	RundSH
09.03.2024	13:00	HSG Ca-Mü-Max	SV Hohenacker-Neust.	3027	SH S-Neugereut
23.03.2024	13:00	HC Winnenden 2	HSG Ca-Mü-Max	3078	Alfred-Kärcher-SH

E-Jugend

Mit 4 Teams und viel Spaß am gemeinsamen Tore Werfen in die Hallenrunde

Insgesamt 33 allesamt handballbegeisterte Kinder der Jahrgänge 2013 und 2014 freuen sich auf die Spieltage der Hallensaison. In der E-Jugend wird für den älteren Jahrgang schon aufs „große“ Handballfeld in der Spielform 6 +1 mit Manndeckung und max. 3 Prellen gespielt, wie auch die für die Jüngeren geeignetere Spielform 4+1 ohne Prellen und ebenfalls mit Manndeckung aufs Querfeld. Daneben gibt es noch die Spielform FuNino (3:3 Aufsetzerball mit zwei kleinen Toren und fliegendem Torwart), die für Tempo und schnelle Erfolgserlebnisse sorgt. Kein Spieltag findet jedoch ohne den Koordinationswettkampf statt, deren Stationen fester Bestandteil des Trainings sind

.

Bei der HSG Ca-Mü-Max bilden 13 Mädchen und 20 Jungs eine gemeinsame Trainingsgruppe, spielen jedoch in der Hallenrunde jeweils in eigenen Teams. Diese Saison sind sogar 2 Mädchen-Teams in der weibl. E-Jugend und 2 Jungs-Teams in der gemischten E-Jugend gemeldet.

Welche tollen Fortschritte unsere Mädchen und Jungs seit Ostern gemacht haben, haben sie bereits im Frühjahr/Sommer 2023 eindrucksvoll unter Beweis gestellt.
Ein aus Mädchen und Jungs des älteren Jahrgangs 2013 gemischtes Team der HSG Ca-Mü-Max trat bei der sogenannten Mini-WM in Neuhausen auf den Fildern am 21.05.2023 an. Bei diesem Turnier traten 32 E-Jugend-Teams im 4+1 Handball als Vertreter einer Teilnehmernation der in diesem Jahr in Deutschland durchgeführten U21-Männer-WM an, mit Hymne, Fahne und drum und dran. Unsere Mädels und Jungs gingen für Frankreich an den Start, spielten ein tolles Turnier, zeigten dass sie auch „durchgemischt“ toll spielen können und wurden erst im Finale geschlagen.

E-Jugend

Weiter ging es bei den Bezirksspielfesten in Remshalden – Grunbach für die Jungs und in Winnenden für die Mädchen.
Die Jungs traten mit zwei Teams in Grunbach an. Die E1 erstmals und eigentlich nicht so geplant innerhalb des stärkeren 6+1 – Turniers und die E2 innerhalb der 4+1 – Runde. Bei der E2 kamen die Jungs des Jahrgangs 2014 zu ihren ersten Einsätzen in der E-Jugend und zeigten gleich, was sie schon alles gelernt haben, konnten einen Sieg, ein Unentschieden und eine Niederlage erreichen. Die E1, bestehend aus Jungs des Jahrgangs 2013 mit tatkräftiger Unterstützung des jüngeren Jahrgangs, spielte sich in einem tollen Turnier bis ins Finale. Dort wartete die HSG Weinstadt. Es wurde ein dramatisches Finale, welches im Penaltywerfen (Strafwurf, der als Schlagwurf mit max. 3 Schritte Anlauf ausgeführt wird), dramatisch verloren wurde. Am Ende stand ein hervorragender zweiter Platz im Bezirksspielfest.

Die Mädchen taten es den Jungs zwei Wochen später in Winnenden gleich, traten ebenfalls mit zwei Teams an. Die E2-Mädels holten auch einen Sieg, ein Unentschieden und eine Niederlage, und zeigten schon enorme Fortschritte. Die Mädels der E1, die allesamt schon ein Jahr länger in der E-Jugend spielen, spielten ein tolles Turnier und trafen wie schon im Vorjahr im Finale auf die HSG Weinstadt, die in diesem Spiel jedoch das klar bessere Team war und gewann. So steht auch für die E1 – Mädels ein grandioser zweiter Platz beim Bezirksspielfest zu Buche.

Nachdem die Kinder der HSG-E-Jugend uns schon bei den Bezirksspielfesten sehr begeisterten, ging es noch weiter: Der Höhepunkt eines jeden Sommers, das Ca-Mü-Max-Sommerfest stand im Juli an. Gespielt wurde ausschließlich 4+1 Handball und es traten zwei weibl. E-Jugenden und zwei männl. E-Jugend (jeweils getrennt) an gegen zum Teil spielstarke Gegner. Die E2 der Mädels schaffte mit zwei Siegen sogar den Einzug ins Halbfinale und belegte am Ende den tollen 4. Platz. Die weibl. E1 traf im Finale wieder auf die Mädels der HSG Weinstadt, behielt dieses Mal überzeugend die Nase vorn und gewann das Turnier.
Die männl. E2 schaffte auch zwei tolle Siege und die E1 der Jungs zog temporeich ins Finale, das sie dieses Mal gewann, gegen unsere Nachbarn der HSG Ga-Ga.

E gemischt Jg. 2013
Mini-WM in Neuhausen/Filder

Siegerehrung für den „Vizeweltmeister Frankreich“ . Silbermedaille!

E-Jugend

In den bisherigen Spielen konnten sich die alten Hasen, die schon das zweite Jahr bei uns sind, toll weiterentwickeln und die neuen Hasen lernen manchmal schon schneller als wir das erwarten.

In der E-Jugend sind Spaß, Begeisterung, Lernwille und Lernerfolg wichtiger als die Zahl der gewonnenen Spiele. All das zeigen die Kinder Woche für Woche im Training. Aus diesem Grund freuen wir Trainer uns auf die kommende Handballrunde.
Bei uns sind neue Kinder, Mädchen und Jungs der Jahrgänge 2013 und 2014 immer willkommen. Vor allem unsere Mädchen brauchen noch mehr Unterstützung.

Für die gemischte E-Jugend spielen: Anton, Anton, Caius, Emil, Enno, Eric, Frido, Hugo, Joussef, Julius, Kilian, Luca, Mats, Maurice, Maxim, Maximilian, Moritz, Nils, Philipp, Yannick.
Für die weibliche E-Jugend spielen: Amalya, Annalena, Juliana, Kaya, Lina, Mara, Meghan, Mia, Milla, Nieke, Rieke, Sarya, Sophia
Als Trainer und Betreuer jubeln mit: Dele, Sascha, Tina, Axel, Steffi, Fatima und Thilo und die Eltern der Kinder, die uns im Training zusätzlich unterstützen! Vielen Dank dafür!

Kontakt: e-jugend@ca-mue-max-handball.de

Einlaufkinder bei TVB Sutttgart vs. Melsungen

Einlaufkinder bei TVB Sutttgart vs. Magdeburg

Autogramme von Jan Forstbauer

Bezirksspielfest E weiblich
1. Juli 2023 in Winnenden

E-Jugend

E 1 - Jugend gemischt Modus 6+1

Datum	Zeit	Heim	Gast	Halle	Hallenname
15.10.2023	10:00	HSG Ca-Mü-Max	Heimspieltag!	3027	SH S-Neugereut
25.11.2023	11:30	HSG Ca-Mü-Max		3078	Alfred-Kärcher-SH
03.12.2023	10:00	HSG Ca-Mü-Max		3017	Stegwiesenhalle
21.01.2024	14:00	HSG Ca-Mü-Max		3010	SH Bildungszentrum
28.01.2024	14:30	HSG Ca-Mü-Max		3014	Hugo-Kunzi-SH
02.03.2024	11:00	HSG Ca-Mü-Max	Heimspieltag!	3027	SH S-Neugereut
24.03.2024	10:00	HSG Ca-Mü-Max	Endrunde in Winterbach	3065	Salierhalle
24.03.2024	10:00	HSG Ca-Mü-Max	Endrunde in Winterbach	3066	Ballspielhalle

E 2 - Jugend gemischt Modus 4+1

Datum	Zeit	Heim	Gast	Halle	Hallenname
07.10.2023	11:30	HSG Ca-Mü-Max 2		3069	BallSH
09.12.2023	09:30	HSG Ca-Mü-Max 2	Heimspieltag!	3027	SH S-Neugereut
27.01.2024	10:30	HSG Ca-Mü-Max 2		3043	SH b. Schulzentrum
03.02.2024	11:45	HSG Ca-Mü-Max 2		3049	SH West (Hasenberg-Sch.)
09.03.2024	14:00	HSG Ca-Mü-Max 2		3069	BallSH

E-Jugend

E Jugend weiblich
Kombimodus 4+1 und 6+1

Datum	Zeit	Heim	Gast	Halle	Hallenname
22.10.2023	09:30	HSG Ca-Mü-Max	Heimspieltag!	3027	SH S-Neugereut
18.11.2023	14:00	HSG Ca-Mü-Max		3010	SH Bildungszentrum
16.12.2023	10:30	HSG Ca-Mü-Max		3056	RundSH
27.01.2024	10:00	HSG Ca-Mü-Max		3050	SH Ost (Zeppelinhalle)
04.02.2024	09:00	HSG Ca-Mü-Max		3078	Alfred-Kärcher-SH
02.03.2024	09:30	HSG Ca-Mü-Max	6+1 Modus	3002	SH
16.03.2024	13:00	HSG Ca-Mü-Max	Heimspieltag! 6+1 Modus	3027	SH S-Neugereut

E 2 - Jugend weiblich Modus 4+1

Datum	Zeit	Heim	Gast	Halle	Hallenname
08.10.2023	10:00	HSG Ca-Mü-Max 2	Heimspieltag!	3027	SH S-Neugereut
25.11.2023	13:00	HSG Ca-Mü-Max 2		3022	Gemeindehalle
10.12.2023	10:00	HSG Ca-Mü-Max 2		3065	Salierhalle
21.01.2024	13:30	HSG Ca-Mü-Max 2		3025	Schäfersfeldhalle
03.02.2024	15:00	HSG Ca-Mü-Max 2		3028	SH Friedensschule
17.03.2024	10:00	HSG Ca-Mü-Max 2		3062	Justinus-Kerner-Halle

E-Jugend

Und Tooor!

Siegerfreude!

Alle sind ganz dabei

Letzte Instruktionen

Der Wurf passt!

Linkshänder am Werk

Mit voller Wucht!

... und rein damit

SPACE ONE
MACH DEIN DING.
Im SPACE ONE kommst du deinen Lebensträumen näher. Lass dich von deinem FinanzScout beraten und finde raus, was du und dein Geld können.
Volksbank Stuttgart eG

E-Jugend

Schlagwurf

Schlagwurf 2

Volle Konzentration

Unten in die Ecken!

Gegner abklatschen

Eins geht noch!

Siegercocktails Gutschein

Maß genommen!

Minis / F-Jugend

Minis (F-Jugend)
Gruppe Cannstatt

In der vergangenen Saison haben wir mit hauptsächlich mit dem Jahrgang 2014 an der F-Jugend Spielrunde teilgenommen. Bei den Spielen 3+1 und Turmball konnte man im Saisonverlauf sehen, was für große Fortschritte das Team gemacht hat. Immer wieder nahmen auch SpielerInnen der jüngeren Jahrgänge teil, wenn sie im Training genügend Erfahrung in diesen Spielformen gesammelt hatten.

Auch die Koordinationsübungen machten immer viel Spaß, besonders wenn eine Wettkampfstaffel gegen das gegnerische Team anstand.

Nachdem dieses Jahr wieder ein starker Jahrgang in die E-Jugend gewechselt ist, haben wir erstmals seit 2017 wieder genügend Kapazität in der Cannstatter Gruppe, um Kinder aufzunehmen und nicht mit einem Platz auf der Warteliste vertrösten zu müssen.

Wegen der wenigen SpielerInnen des älteren Jahrgangs 2015 werden auch die jüngeren Jahrgänge 2016/2017 regelmäßig zum Einsatz in der Spielrunde kommen.

Minis / F-Jugend

Trotz des dünnen Kaders in der Cannstatter Gruppe werden wir in der neuen Saison erstmals mit 2 Teams in der F-Jugend an den Start gehen.
In der Gruppe Münster gibt es viele Kinder des Jahrgangs 2015 und David Klotz, der seit einiger Zeit im Trainingsbetrieb in Münster dabei ist, wird das Team an den Spieltagen betreuen.
An dieser Stelle möchte ich mich noch bei allen fleißigen Helfern an unserem Heimspieltag bedanken und auch der Trainingsbetrieb wäre ohne Unterstützung unserer Jugendspielerinnen Kaja, Ricarda und Marie, sowie von Leonie Feil nicht so einfach zu bewältigen.
Ganz besonders möchte ich mich bei Kris Batur bedanken, der immer einspringt, wenn ich im Urlaub bin und mich auch sonst zuverlässig unterstützt. Dank seines Einsatzes gibt es dieses Jahr keine urlaubsbedingten Trainingspausen mehr.

Nach den Sommerferien starten wir wieder mit dem Training und wir hoffen, dass wir bei unseren Heimspieltagen wie immer auf viele helfende Hände unserer Eltern zählen können.
Bei den JugendspielerInnen kommt es durch Stundenpläne oder geänderte Trainingszeiten, wie nach Ostern bei den Helfern der männlichen C-Jugend, sicher noch zu einigen Änderungen. Aber wie immer hoffe ich, dass sich auch hier entstehende Lücken wieder füllen lassen.

Trainer Gruppe Cannstatt: Sabine Zipperlen, Kris Batur
Training mittwochs 17:15 - 18:30 Uhr
Sporthalle Jahnrealschule

Minis / F-Jugend

Gruppe Münster

Die „Gruppe Münster“ trainiert jeden Montag von 17:15 Uhr bis 18:30 Uhr in der Sporthalle in Stuttgart-Münster.

In der Saison 2023/24 wird diese Gruppe erstmals am F-Jugend-Spielbetrieb teilnehmen. Dies wurde möglich, da wir mit David Klotz einen Trainer gewonnen haben, der diese Aufgabe annimmt und die F-Jugend-Kinder an den Spieltagen betreuen wird. Unterstützen werden ihn die F-Jugend-Trainerinnen Jana Schüle und Leni Frenzel (soweit es möglich ist).

Wir freuen uns immer über neue Kinder im Training. Auch wird die Unterstützung der Eltern immer wichtiger, da sich Jana auf ihr Abitur konzentrieren wird und Leni nach ihrem Abi in einen neuen Lebensabschnitt tritt und nicht immer im Training sein kann.
Vielen Dank, dass ihr in den letzten Jahren montags für die F-Jugend-Kinder in der Halle ward. Hoffentlich könnt ihr uns trotzdem so oft wie möglich montags unterstützen.

Trainer Gruppe Münster: Andrea Junker, David Klotz, Jana Schüle, Leni Frenzel,
Training montags 17.15 – 18.30 Uhr
in der Sporthalle Stuttgart-Münster (Kultur- und Sportzentrum)

Kontakt: f-jugend@ca-mue-max-handball.de

Datum	Zeit	Heim	Gast	Hallen	Hallenname
23.09.2023	12:00	HSG Ca-Mü-Max	Heimspieltag!	3027	SH S-Neugereut
23.09.2023	12:00	HSG Ca-Mü-Max 2		3027	SH S-Neugereut
08.10.2023	09:00	HSG Ca-Mü-Max		3041	Fritz-Ulrich-Halle
11.11.2023	09:45	HSG Ca-Mü-Max		3078	Alfred-Kärcher-SH
11.11.2023	09:45	HSG Ca-Mü-Max 2		3078	Alfred-Kärcher-SH
17.12.2023	09:00	HSG Ca-Mü-Max		3041	Fritz-Ulrich-Halle
17.12.2023	09:00	HSG Ca-Mü-Max 2		3041	Fritz-Ulrich-Halle
20.01.2024	10:00	HSG Ca-Mü-Max		3031	Hohberg-Halle
20.01.2024	10:00	HSG Ca-Mü-Max 2		3031	Hohberg-Halle
24.02.2024	11:00	HSG Ca-Mü-Max 2		3023	Ballspielhalle
16.03.2024	10:00	HSG Ca-Mü-Max 2	Heimspieltag!	3027	SH S-Neugereut
16.03.2024	10:00	HSG Ca-Mü-Max		3027	SH S-Neugereut

Spielgruppe

Die „Spielgruppe“ ist nach wie vor die jüngste Gruppe der HSG Cannstatt-Münster-Max-Eyth-See. Es dürfen Kinder im Alter von 3 ½ – 6 Jahre teilnehmen.

Der Schwerpunkt in unserer Gruppe liegt nicht beim „Handballspielen“, sondern in einer am Breitensport orientierten motorischen Grundausbildung. Die Kinder lernen bei uns spielerisch die Grundfertigkeiten, wie laufen, hüpfen und springen, aber auch, rollen, wälzen, hangeln, schwingen und vieles mehr.

In unserem Programm richten wir uns nach der jeweiligen Jahreszeit. Wir bieten vielfältige Bewegungslandschaften, Lauf-und Staffelspiele an, werfen nicht nur mit Bällen, sondern auch mal mit Naturmaterialien, verschiedenen Bällen, Linsensäckchen oder auch Plastikeiern. Allen wird somit ein sehr abwechslungsreiches und vielfältiges Programm geboten.

Wir treffen uns immer Dienstags von 17.15 -18.15 Uhr in der Jahnturnhalle in Bad Cannstatt.

Heidi Meier Übungsleiterin Eltern/Kind- und Vorschulturnen

Kontakt: spielgruppe@ca-mue-max-handball.de

schell sports.

Sportfachhandel · Vereinsausstattung

Textilveredelung · Firmenbekleidung

Flößerstr. 7 · 74321 Bietigheim-Bissingen

Mail: info@schell-sports.de · Telefon: 07142-3395396

TEAMSPORT AUSRÜSTER DER HSG CA-MÜ-MAX

SCHELL_SPORTS SCHELL SPORTS.

3. Handball-Camp der Deutschen Kinder Handball Akademie bei der HSG Ca-Mü-Max

In den Osterferien veranstaltete die Deutsche Kinder Handball Akademie unter der Leitung des ehemaligen Bundesliga Profis Dragos „Dodo“ Oprea erneut ein Handball-Camp bei der HSG Ca-Mü-Max. Die 3. Auflage des Camps war dieses Mal mit 36 Kindern restlos ausgebucht.

An den drei Trainingstagen verbesserten die Kinder durch zahlreiche Koordinationsübungen, handballspezifische Übungen nicht nur ihr handballerisches Können, sondern auch der Kopf wurde bei vielen Spielformen immer wieder gefordert. Natürlich kam auch das Handball spielen nicht zu kurz.

Ein Höhepunkt des Camps war für Alle der Eltern-Kind Nachmittag am letzten Camp Tag.
An 5 spannenden Stationen durften Alle ihr Können unter Beweis stellen und auch in den abschließenden Handballspielen gegeneinander antreten. Groß und Klein hatten hierbei viel Spaß und waren voller Elan dabei.

Unser besonderer Dank geht an Dodo und sein Trainerteam für die drei tollen Tage.
Wir freuen uns auf eine Fortsetzung im kommenden Jahr.

Handballcamp

DEUTSCHE
KINDER HANDBALL AKADEMIE

Handball
Spielgemeinschaft
Ca-Mü-Max

Handballcamp bei der HSG Ca-Mü-Max

Das Wir gewinnt –
HSG-Sommerfest 2023 ein voller Erfolg

Das Sommerfest unserer HSG Ca-Mü-Max war 2023 ein voller Erfolg. Fast 60 Kinder- und Jugendteams von der F-Jugend bis zur A-Jugend waren am 8. Und 9. Juli bei „Stuttgarts größtem Handball-Jugendturnier“am Start – selbst für den erfahrenen Turnier-Lenker Joachim Hoffmann war dies „eine absolute Herausforderung“.

Für die Ca-Mü-Max-Verantwortlichen um Wolfgang Junker nicht weniger anspruchsvoll: Unter Betreuung durch den Handballbezirk Rems-Stuttgart zeigten am Samstag Schiedsrichter-Anwärterinnen und Schiedsrichter-Anwärter ihr Können – „und sie haben das alle wirklich gut gemacht“, freute sich Junker.
Handball verbindet – dies bestätigte am Samstagnachmittag auch das Turnier der Freizeitmannschaften. Ringer, Fußballer oder Faschingsaktive auf dem Handballfeld – „das ist doch immer wieder etwas Besonderes“, schmunzelte Joachim Hoffmann am Samstagabend.

Am Sonntag zeigten sich nicht nur die HSG-Lenker begeistert von der Spielfreude der weiblichen und männlichen D- bis F-Jugendteams. Ausgeglichen besetzte Teams, die „über wirkliches Miteinander zum Ziel kommen – was will man mehr!“, freute sich Andrea Junker, selbst ja nicht nur langjährige Sommerfest-Mitgarantin, sondern auch erfolgreich als Jugendtrainerin bei unserer HSG Ca-Mü-Max aktiv.

Lob gab es denn auch von einem Profi: Jan Forstbauer, einst selbst mit ersten Handball-Schritten in Cannstatt aktiv, und nach Stationen unter anderem in Bittenfeld, Leutershausen und Melsungen nach sechs erfolgreichen Jahren mit dem HSV Hamburg Handball seit vergangener Saison im rechten Rückraum von Ca-Mü-Max – Kooperationspartner TVB Stuttgart aktiv, übernahm am Sonntag „sehr gern“ die Siegerehrung der F-Jugend. Das klare Statement des Linkshänders: „Das Ca-Mü-Max-Sommerfest hat sich toll entwickelt“. Jan Forstbauers TVB Stuttgart-Auswärtstrikot mit seiner schon in Hamburg bevorzugten Nummer 23 war bei der Tombola des Ca-Mü-Max-Fördervereins um Tanja Gruseck bereits einer der Hauptpreise gewesen.

Sommerfest 2024
Save the date:

13. und 14. Juli 2024

Sommerfest 2023

„Wir würden uns freuen, Euch im nächsten Jahr wieder hier begrüßen zu können“ – der allen Mannschaften von Joachim Hoffmann über Lautsprecher mitgegebene Satz könnte Wirkung zeigen – auch „Dank des tollen Engagements der Spielerinnen und Spieler unserer Aktiven-Teams und auch vieler Eltern vom Auf- und Abbau bis hin zum Verkauf an unseren Ständen“, wie HSG-Jugendleiterin Carolin Eppeler am Sonntagabend betonte.

Alle helfenden Hände bis hin zu Helmut Schmidtner als zentraler Kassengröße, Inge Salzer als ruhendem Pol im Turnier-Team und Wolfgang Junker als ständig wandernden Kommunikator lassen sich rückblickend gar nicht mehr direkt zuordnen. Wichtig aber: Unser Sommerfest machte überdeutlich: Das Wir gewinnt – da langt dann auch ein Hans Dampf in allen Sommerfest-Gassen wie Michael Salzer noch lieber überall zu, wo er gerade gebraucht wird.

Sommerfest 2023

Siegerschrei

Turnierleitung

Siegerteam!

Kreis übertreten?

Das ist meiner!

Große Freude

Expertengespräche 1

Siegesfeier der E-Mädels mit Cocktails

Sommerfest 2023

Gelungener Einstand

Treffer

Siegerehrung

Expertengespräche 2

Die Ringer sind zufrieden

Abklatschen der Gegner

Du triffst nicht rein!

E 2 weibl. Siegerehrung

Saisonabschluss 2023

Am Samstag, 6. Mai 2023 war es soweit: nach langer Zeit wieder ein großer Saisonabschluss für alle!
Die HSG-Mitglieder folgten der Einladung in den Saal der Sportgaststätte am Viadukt (TSV Münster) sehr zahlreich und füllten den Saal. Toll war, das auch viele Eltern mit ihren F- und E-Jugend Kindern kamen! Die Stimmung kochte über, als die Scillamusik mit ihrer Guggamusik alle in Bewegung brachten.

Ein toller Abend für alle Beteiligten!

Sprungbude 2023

Noch ein Saisonabschluss:
die HSG-Jugenden von der E- bis A-Jugend trafen sich am 16. Juni 2023 mit ihren TrainerInnen/ BetreuerInnen in der Sprungbude. 1 Stunde springen, danach Pizza und Getränk zum Auffülen der verbrauchten Energiespeicher!

Alle Beteiligten waren mit viel Spaß und Ehrgeiz dabei!

Danke Förderverein!

Kurs Jugend – unser Ca-Mü-Max – Förderverein

Wenn unsere Kinder- und Jugendlichen sich außerhalb des regulären Trainings- und Spielbetriebs treffen, um Sprungbuden unsicher zu machen oder sportartübergreifende Trainingsimpulse kennen zu lernen, hat der Förderverein unserer Handballspielgemeinschaft Cannstatt/Münster/Max-Eyth See garantiert seine Finger im Unterstützungsspiel. „Wir sind da, um Anstöße aus dem Team der Trainerinnen und Trainern aufzunehmen“, erläutert Fördervereins-Verantwortliche Tanja Gruseck das Selbstverständnis.

Klar im Fokus des Fördervereins unserer HSG steht die Jugend – „ganz wichtig“ ist für Nikolai Forstbauer, neben der Mitverantwortung in der HSG-Leitung auch im Förderverein mit in der ersten Reihe, „dass wir zwei starke Signale senden“ – erstens die Botschaft, „dass in der HSG wirklich etwas geht“ und zweitens, „dass wir aus dieser ersten Botschaft heraus gerade die Ca-Mü-Max-Jugendlichen, die aktuell für das Team Stuttgart am Ball sind, immer wieder einladen, bei der HSG am Trainingsball zu bleiben“.

Die Säulen „Handballschule Ca-Mü-Max“, „finanzielle und organisatorische Unterstützung der Handball-Jugendteams“ bei verschiedenen Veranstaltungen wird von vielen Helfern getragen. Vielen Dank für die nicht versiegende Bereitschaft zu helfen, zu organisieren, durchzuführen...

Ein herzliches Dankeschön gilt auch unseren weiteren Spendern, die uns im Laufe des Jahres finanziell unterstützen. Durch ihr Engagement stehen dem Förderverein die notwendigen Mittel zur Förderung der Handballjugend zur Verfügung.

Mit sportlichem Gruß

Tanja Gruseck

Mitglieder / Spender gesucht!

Wir sind immer auf der Suche nach Unterstützern: ob als **Mitglied des Fördervereins** oder durch eine kleine Spende – fördern auch Sie unsere Handballjugend mit einem kleinen Beitrag. Sprechen Sie uns an und helfen Sie mit!

Ihr Förderverein der Handballschule HSG Ca-Mü-Max e.V.

Liebe Eltern, Freunde und Gönner des Kinder- und Jugendhandballs: unterstützen Sie Ihre Kinder durch den Beitritt in den Förderverein! Beitrittserklärung auf der nächsten Seite ausschneiden/kopieren, ausfüllen und abschicken!

Förderverein

Beitrittserklärung

Ja, mit meiner Mitgliedschaft im „Verein der Freunde und Förderer der Handballschule CaMüMax e.V. möchte/n ich/wir gerne die Aktivitäten und das Engagement des Fördervereins unterstützen.

_____
Vor- und Zuname oder Name des Unternehmens

_____
Straße

_____
PLZ und Ort

_____
Geboren oder gegründet am

_____ _____
Telefon Fax

_____
E-Mail

Persönliches Mitglied	Beitrag € 50,-- p.a.	Juristische Person	Beitrag € 250,-- p.a.
Schüler, Auszubildender, Student (mit Nachweis)	Beitrag € 25,-- p.a.	Ehepartner als Zweitmitglied Name des Ehepartners _____	Beitrag € 25,-- p.a

Bitte buchen sie den jährlichen Mitgliedsbeitrag bis auf Widerruf der Einzugsermächtigung von folgendem Konto ab:

_____ _____
Kontonummer + IBAN Bankleitzahl + BIC

_____
Geldinstitut

_____
Name des Kontoinhabers

_____ _____
Ort, Datum Unterschrift

Senden an: Verein der Freunde und Förderer der Handballschule CaMüMax e.v.
Tanja Gruseck, Scillawaldstr. 14, 70736 Fellbach Fragen? 0711-6585079

Wieviel HSG steckt in Dir? Finde es heraus!

Handball ist für Dich eine Leidenschaft?

Wir wollen unser Team weiter verstärken und suchen zur Unterstützung(m / w / d)

Kinderhandballtrainer

Trainer / Co-Trainer

Schiedsrichter

Kinderhandball-Schiedsrichter

Kommt vorbei, sprecht uns an oder sendet eine E-Mail

Kontakt:
Joachim Hoffmann
joachim.hoffmann@ca-mue-max-handball.de

Sporthallen

Nr.	Kurzname	Hallenname	Plz	Stadt	Strasse
3001	Alfdorf	Sporthalle	73553	Alfdorf	Obere Schloßstr. 72
3002	Beutelsbach	Sporthalle	71384	Weinst.-Beutelsbach	Im Obenhinaus 5
3003	Bittenfeld	Gemeindehalle	71336	WN-Bittenfeld	Waldstraße 2
3010	Endersbach	SH Bildungszentrum	71384	Weinst.-Endersbach	Beutelsbacher Straße
3013	Fellbach 3	Zeppelinhalle	70734	Fellbach	Thomas-Mann-Str. 53
3014	Feuerbach 1	Hugo-Kunzi-SH	70469	Stuttgart-Feuerbach	Am Sportpark 4
3017	Geradstetten	Stegwiesenhalle	73630	Remsh.-Geradstetten	Stegwiesenweg 1
3022	Hohenacker	Gemeindehalle	71336	WN-Hohenacker	Rechbergstraße
3023	Korb	Ballspielhalle	71404	Korb	Brucknerstraße
3025	Lorch 1	Schäfersfeldhalle	73547	Lorch	Auf dem Schäfersfeld
3027	Neugereut	SH Schulzentrum	70378	Stuttgart-Neugereut	Seeadlerstraße 3 A
3028	Neustadt	SH Friedensschule	71336	Waiblingen-Neustadt	Ringstraße 26
3029	Oeffingen	Sporthalle	70736	Fellbach-Oeffingen	Albert-Eise Weg 3
3031	Plüderhausen	Hohberg-Halle	73655	Plüderhausen	Kantstraße
3035	Schmiden 1	SH Schulzentrum	70736	Fellbach-Schmiden	Remstaler Straße 38
3038	Schorndorf 2	Sporthalle Grauhalde	73614	Schorndorf	Rehhaldenweg 10
3041	Schwaikheim 1	Fritz-Ulrich-Halle	71409	Schwaikheim	Badstraße 24
3043	Sillenbuch 1	SH Schulzentrum	70619	Stuttgart-Sillenbuch	Rich.-Schmid-Str. 25 A
3045	Stetten i.R.	Karl-Mauch-Halle	71394	Kernen-Stetten	Dinkelstraße 8
3047	Stuttgart 2	SH beim Schickardt-Gym.	70199	Stuttgart-Süd	Mörikestraße 66
3049	Stuttgart 4	SH West (Hasenberg-Sch.)	70193	Stuttgart-West	Bebelstraße 28
3050	Stuttgart 5	SH Ost (Zeppelinhalle)	70190	Stuttgart-Ost	Neckarstraße 149/1
3053	Urbach	Wittumhalle	73660	Urbach	Linsenbergweg 2
3056	Waiblingen 3	Rundsporthalle	71334	Waiblingen	Beinsteiner Str. 160
3059	Wangen (S)	Flatow-Sporthalle	70327	Stuttgart-Wangen	Gingener Straße 21
3062	Welzheim	Justinus-Kerner-Halle	73642	Welzheim	Rienharzer Straße 51
3065	Winterbach 1	Salierhalle	73650	Winterbach	Lerchenstraße 51
3066	Winterbach 2	Ballspielhalle	73650	Winterbach	Lerchenstraße 51
3067	Zuffenhausen	Sporthalle Talwiesen	70437	Stuttgart-Zuffenh.	Haldenrainstraße 35
3069	Obertürkheim	Ballsporthalle	70329	Stuttgart	Augsburger Str.581
3078	Winnenden 3	Alfred-Kärcher-Sporthalle	71364	Winnenden	Albertviller Straße 60
4002	Bad Urach	Ermstalhalle	72574	Bad Urach	Immanuel-Kant-Str. 28
4013	Ebersbach 2	Raichberghalle	73061	Ebersbach/Fils	Bünzwanger Straße 35
4041	Reichenbach	Brühlhalle	73262	Reichenbach	Karlstraße
4042	Ruit	Sporthalle	73760	Ostfildern-Ruit	Justinus-Kerner-W. 44
4044	Scharnhauser Park	Sporthalle	73760	Ostf.-Scharnh. Park	Gerhard-Koch-Str. 6
4051	Unterlenningen	Sporthalle	73252	Lenningen-Unterlenn.	Pouilly-en-Auxois-Pl. 1
4057	Wernau	Neckartal-Sporthalle	73249	Wernau	Stadionweg 16
4070	Esslingen 3	Sporthalle Römerstraße	73732	Esslingen	Römerstraße 11
5046	Uhingen	Haldenberghalle	73066	Uhingen	Panoramastraße 10

Trainingszeiten

	Tag	Zeit	Halle	Trainer/Betreuer
A w (Jahrgang 2005/2006)	Dienstag Donnerstag	18:45 - 20:15 18:45 - 20:15	Neugereut Elly-Halle	Heiner Behrens / Armin Stier
C w (Jahrgang 2009//2010)	Dienstag Freitag	18:45 - 20:15 18:45 - 20:15	Neugereut Elly-Halle	Marlene Bulat / Pauline Kissing / Viktoria Hartig
B m / Team Stuttgart (Jahrgang 2007/2008)	Montag Mittwoch Freitag	18:45 - 20:15 19:30 - 21:00 20:15 - 21:45	Lindenschulh.Untertürkheim Zeppelinhalle Elly-Halle	Harald Bartosch / Akis Kelesiadis
C m / Team Stuttgart Jahrgang 2009/2010	Montag Mittwoch Freitag	18:45 - 20:15 18:45 - 20:15 17:15 - 18:45	Neugereut Neugereut Flatow-Halle Wangen	Timo di Benedetto
D gem. (Jahrgang 2011/2012)	Dienstag Freitag	18:45 - 20:15 17:15 - 18:45	Elly-Halle Elly-Halle	Davorin Ikic / André Winter / Fabian Ströhle
D w (Jahrgang 2011/2012)	Dienstag Freitag	18:45 - 20:15 18:45 - 20:15	Neugereut Elly-Halle	Simon Junker / Johanna Jassniger
E gem. (Jahrgang 2013/2014)	Dienstag Donnerstag	17:15 - 18:45 17:15 - 18:45	Elly-Halle Elly-Halle	Andrea Junker / Sascha Funk / Axel Frisch / Steffi Behrens / Tina Trevelyan
Minis Cannstatt ab 6 Jahre	Mittwoch	17:15 - 18:30	Jahnhalle	Sabine Zipperlen / Kris Batur / Leonie Feil / Helfer weibl. A + C
Minis Münster ab 6 Jahre	Montag	17.15 - 18.30	Sporthalle Münster	Andrea Junker / Jana Schüle / Leni Frenzel / David Klotz
Spielgruppe ab 3,5 Jahre	Dienstag	17:15 - 18:15	Jahnhalle	Heidi Meier
Frauen 1	Dienstag Donnerstag	20:15 - 21:45 20:15 - 21:45	Neugereut Elly-Halle/Sporthalle Münster monatl. Wechsel	Harald Deuß / Heiner Behrens
Frauen 2	Mittwoch	20:15 - 21:45	Neugereut	Joachim Hoffmann
Männer 1	Dienstag Donnerstag	20:15 - 21:45 20:15 - 21:45	Neugereut / (Elly-Halle 15.04.-30.09) Elly-Halle/ Sporthalle Münster monatl. Wechsel	Nicolai Fasano
Männer 2	Mittwoch	20:15 - 21:45	Neugereut	David Klotz / Fabian Ströhle
Ü40 Männer-Freizeitsport	Mittwoch	20:15 - 21:30	Martin-Luther-Halle	Michael Binder

Ansprechpartner

Vorsitzender	**Nikolai Forstbauer, Tel.: 0711 / 6363339** **Email: nikolai.forstbauer@ca-mue-max-handball.de**
stellv. Vorsitzender	**Wolfgang Junker, Tel.: 0711 / 594114** **Email: wolfgang.junker@ca-mue-max-handball.de**
Technischer Leiter	**Joachim Hoffmann, Tel.: 0711 / 565824** **Email: joachim.hoffmann@ca-mue-max-handball.de**
Jugendleiterin	**Carolin Eppeler, Tel.: 0179-7550612** **Email: carolin.eppeler@ca-mue-max-handball.de**
stellv. Jugendleiter	**Michael Binder, Tel.: 0711 / 8402308** **Email: michael.binder@ca-mue-max-handball.de**
Internet	**www.ca-mue-max-handball.de**
Spendenkonto	**Bankverbindung Förderverein:** **Landesbank Baden-Württemberg** **IBAN: DE48 6005 0101 0002 6971 50 BIC: SOLA DEST**

IMPRESSUM

Herausgeber:	**HSG Ca-Mü-Max, Austr. 187 A, 70376 Stuttgart**
Verantwortlicher:	**Wolfgang Junker, Austr. 187 A, 70376 Stuttgart**
Redaktion:	**Andrea Junker**
Anzeigen:	**Andrea Junker**
Auflage:	**800 Stück**
Erscheinungsweise:	**jährlich**

HSG Ca-Mü-Max

die Hauptvereine

Handball	Baseball	Bewegungszentrum
Fußball	Badminton	Ski-Wanderabteilung
Tennis	Prellball	Basketball
Volleyball	Judo	Tischtennis
Leichtathletik	Aikido	Kindersportschule
Fechten	Ju Jutsu	Kegeln
Taekwondo		

Handball	Tanzkreis	Ski-Wanderabteilung
Fußball	Badminton	Athletikabteilung
Volleyball	Boule	Gesundheitssport
Tischtennis	TSV-Gym	Kindertanz
Turnen	Aerobic	Fasnetsgruppe
	Yoga	Knollabäuch

Handball	Radsport
Fußball	Schwimmen
Volleyball	Turnen
Tennis	

Handball	Tennis
Fußball	Turnen
Tischtennis	Badminton